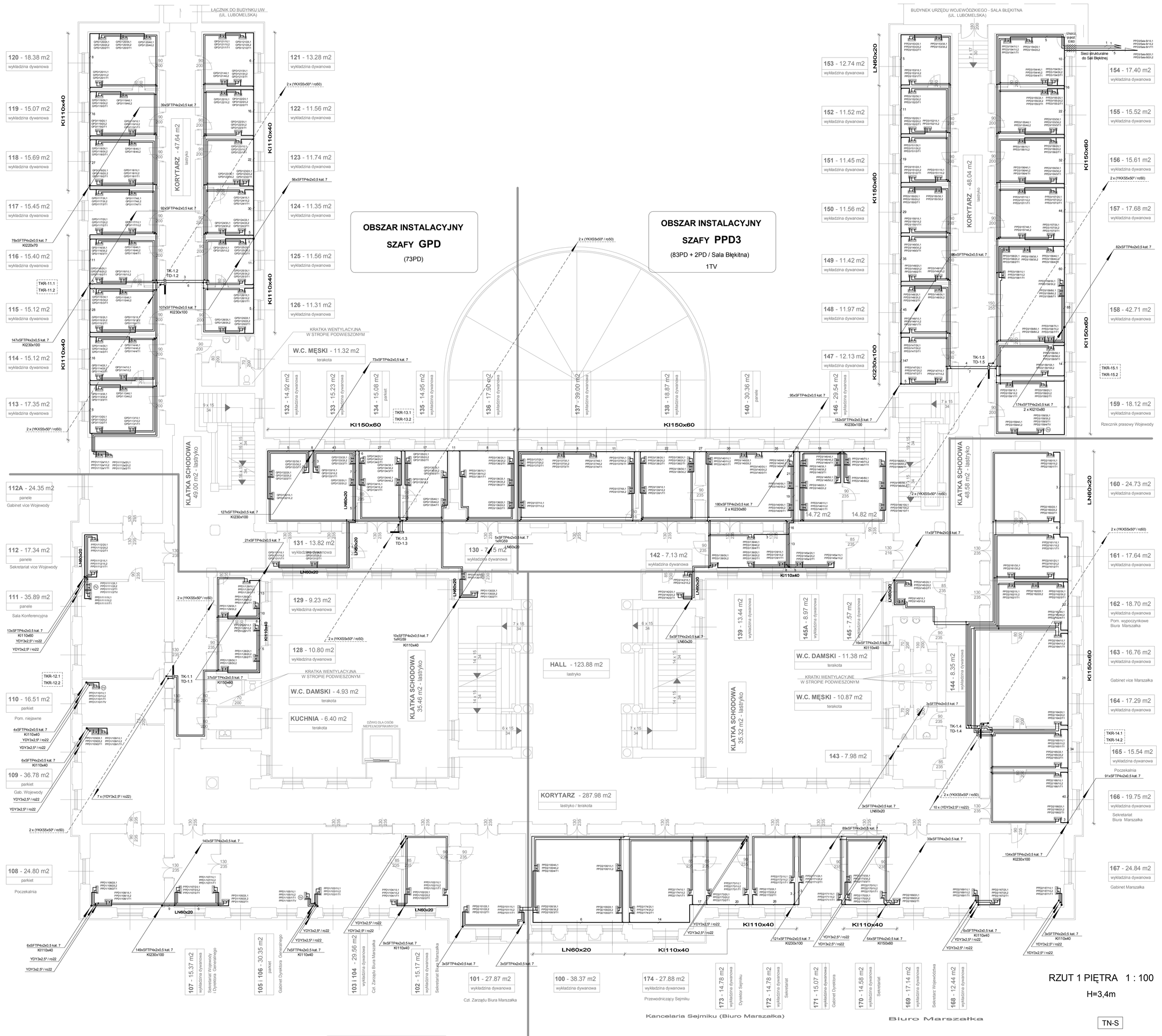

ZESTAWIENIE POWIERZCHNI UŻYTKOWEJ		
1	POW. BIUROWA	1 290.16 m2
2	KOMUNIKACJA	675.90 m2
3	SANITARIATY	38.50 m2
OGÓŁEM POW. UŻYTKOWA		**2 004.56 m2**

Przedsiębiorstwo Usługowo-Projektowe Instalacji i Urządzeń Elektrycznych 20-882 Lublin, ul. Organowa 11/19			EL-PRO
Obiekt:	Urząd Wojewódzki Lublin		Umowa 56/2012
Miejscowość:	Lublin, ul. Spokojna 4		
SIECI OKABLOWANIA STRUKTURALNEGO I ZASILANIA DEDYKOWANEGO		09.2012 Data	1:100 Skala	76 Nr rys.
Projektował:	inż. Jan Kret	2741/Lb/75	
Sprawdził:	mgr inż. Alicja Gębka	501/Lb/77	