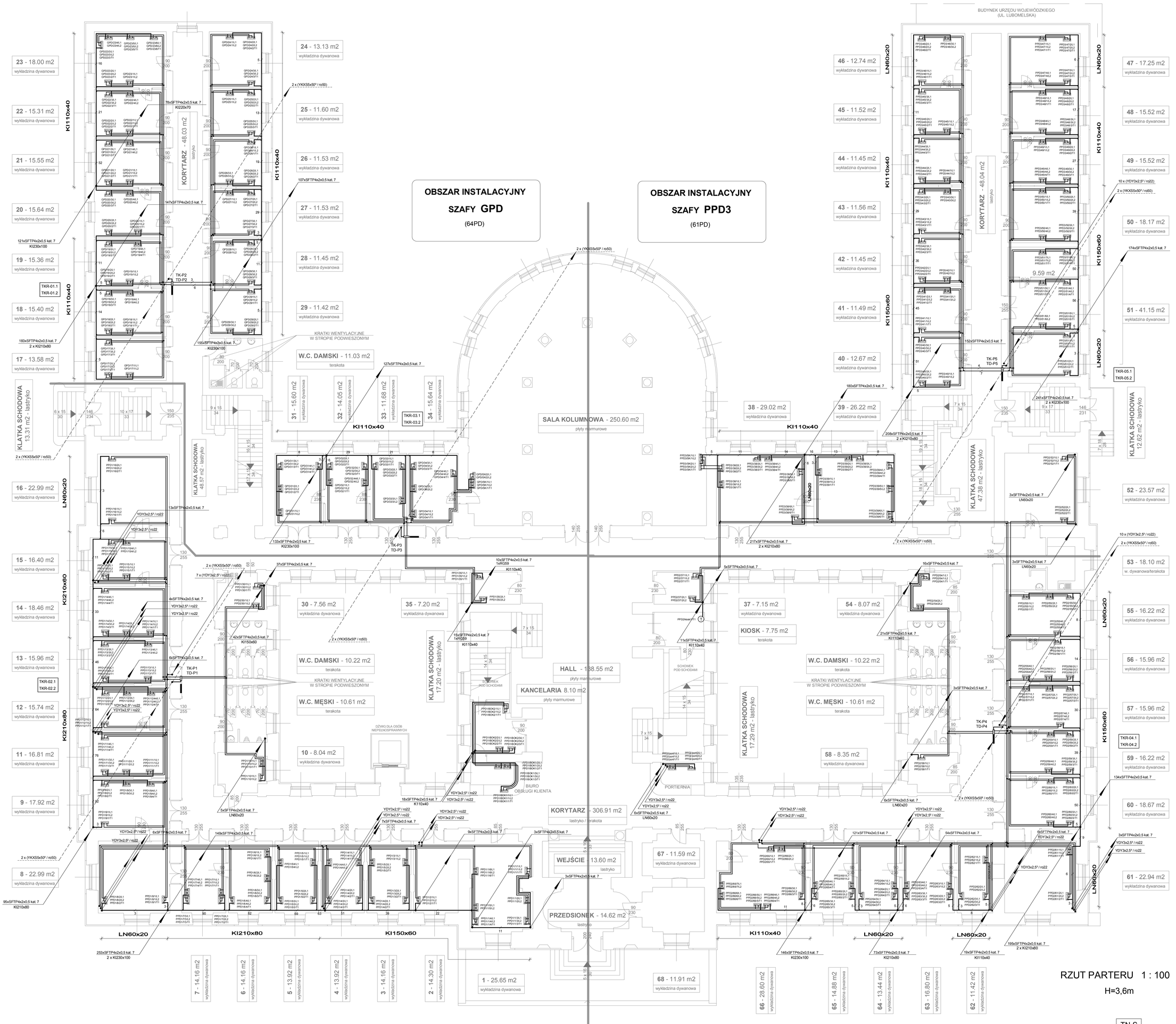

RZUT PARTERU 1 : 100

H=3,6m

TN-S

ZESTAWIENIE POWIERZCHNI UŻYTKOWEJ		
1	POW. BIUROWA	1 308.84 m2
2	KOMUNIKACJA	726.12 m2
3	SANITARIATY	52.69 m2
OGÓŁEM POW. UŻYTKOWA		**2 087.65 m2**

Przedsiębiorstwo Usługowo-Projektowe Instalacji i Urządzeń Elektrycznych 20-882 Lublin, ul. Organowa 11/19			EL-PRO
Obiekt: Urząd Wojewódzki Lublin			Umowa 56/2012
Miejscowość: Lublin, ul. Spokojna 4			
SIECI OKABLOWANIA STRUKTURALNEGO I ZASILANIA DEDYKOWANEGO	09.2012 Data	1:100 Skala	75 Nr rys.
Projektował:	inż. Jan Kret	274/LLb/75	
Sprawdził:	mgr inż. Alicja Gębka	501/LLb/77	